

8 de Agosto de 2020

## Guiné, Companhia de Caçadores 1801 - Resumo histórico

Companhia de Caçadores n.º 1801  
Unidade Mobilização: RI 15-Tomar

**Comandante:** Cap Inf José Daniel de Barros Adão/Cap Inf António Manuel Pacheco Rosa

Divisa: **Jaguares**



*Ingoré, 1969 - Casernas*

**Partida:** Embarque em 26Out67 e desembarque em 03Nov67;

### **Síntese da Actividade Operacional:**

Em 04Nov67, seguiu para Ingoré, a fim de efectuar a instrução de aperfeiçoamento operacional com a CCAç 1590, durante três semanas, sob orientação do BCaç 1894 e

seguidamente tomar parte em operações realizadas nas regiões de Sano-Bucaur e Banhinda.

Em 11Dez67, recolheu a Bissau, assumindo a função de subunidade de intervenção e reserva do Comando-Chefe. Nesta situação, foi atribuída em reforço do BCaç 1888 para actuação na operação "Grão Duque", realizada na região da Ponta do Inglês - Ponta Varela, de 15 a 19Dez67 e em reforço do BCav 1915, de 20Dez67 a 09Jan68, para actuação nas operações "Bolo-Rei" e "Cavalo Orgulhoso", realizadas na região de Bissum.



*Ingoré, 1969 - Equipa de solteiros*

*Em pé: Fur Transm n/id, Alf médico Alberto Lema Santos, n/id, Alf n/id, n/id, n/id e Alf Sousa;  
Sentados: n/id, Furriel vagomestre n/id, Furriel Albuquerque, Alferes Carlos Gomes e Alferes  
Oliveira (Pelotão Daimler)*

Em 10Jan68, seguiu para Ingoré, sendo atribuída em reforço do BCaç 1894 para actuação em operações realizadas nas regiões de Sano, Canja e Elia e tendo ainda destacado dois pelotões para reforço da guarnição de Cacheu, de 01Fev68 a 11Abr68, na dependência do BCaç 1911.

Em 23Abr68, rendendo a CCaç 1590, assumiu a responsabilidade do subsector de Ingoré, com um pelotão destacado em Sedengal e outras forças igualmente destacadas nos reordenamentos de Antotinha e Apilho, ficando integrada no dispositivo e manobra do BCaç 1933.

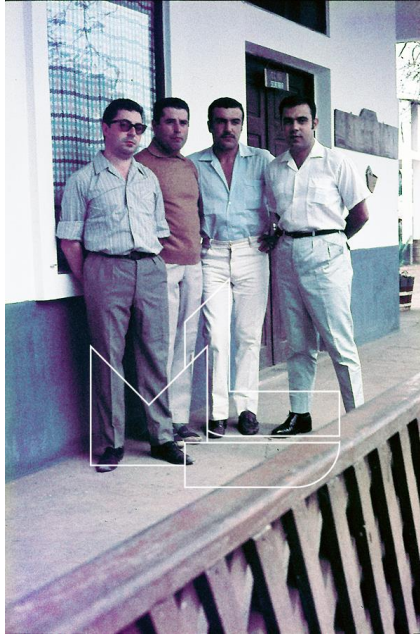

*Ingoré, 1968/69 - À entrada da messe de oficiais : Alf médico Alberto Lema Santos, Cap Pacheco Rosa, Alf Carlos Gomes e Alf Oliveira*

Em 01Ago69, foi rendida no subsector de Ingoré, pela CCav 2540 e recolheu seguidamente a Bissau, a fim de aguardar o embarque de regresso.

**Regresso:** Embarque em 20Ag069 no TT «Uige»

---

### ***Nota do autor do blogue***

Integrou a CCaç 1801 o Alferes Miliciano Médico **Alberto Lema Santos**



Foi incorporado em 12 de Setembro de 1966 na EPI, RI 15, em Tomar e promovido a Alferes Miliciano, como médico, em 27 de Setembro de 1967.

Embarcou para a Guiné, integrado na Companhia de Comando de Serviços do Batalhão de Caçadores 1933, comandado pelo TCor Inf Armando Vasco Campos Saraiva;



*Companhias operacionais do batalhão: CCaç 1790/1791/1792*

Em 27 de Setembro de 1967, embarcou no TT «Timor» para a Guiné. Chegada a Bissau do TT «Timor» em 3 de Outubro de 1967;

### **Na Guiné:**

O Batalhão 1933 ficou sediado em Nova Lamego (Gabu) de Outubro de 1967 a Maio de 1968 e em S. Domingos de Maio de 1968 a Agosto de 1969.

De Outubro de 1967 a Abril de 1968 ficou com a Companhia em Canquelifá.

Em Janeiro/Fevereiro de 1968 (sem datas precisas), por motivo de férias, substituiu um colega em Nova Lamego com deslocações a Madina do Boé e Beli.

De Maio de 1968 a Julho de 1969, ficou adstrito à Companhia de Caçadores 1801, aquartelada no Ingoré.

Durante este período, por motivo de férias, substituiu igualmente um colega em S. Domingos, com deslocações a Suzana e Varela.

Regresso a Lisboa em Agosto de 1969, via Cacheu e Bissau.

Regresso a Lisboa no TT «Uíge» em 23 de Agosto de 1969;





*S. Domingos, Agosto 1969 - Embarque para Cacheu*

Desembarque em Lisboa em 28 de Agosto de 1969;

Passado à disponibilidade em 19 de Setembro de 1969;

---

**Fontes:**

*Texto compilado pelo autor do blogue, a partir do Arquivo Histórico Militar, com a devida vénia, conjuntamente com o Alf Médico Alberto Lema Santos que cedeu igualmente as fotos;*

**Observações:**

Tem História da Unidade (Caixa n.º 116 - 2.ª Div/d.ª Sec, do AHM).

**mls**